communiqué

De retour, comme chaque année, les Primeurs vont encore se faire remarquer de Massy à Castres. Quelle sera la prochaine tendance musicale ou plutôt quelles seront-elles ? Les entrelacs musicaux compliquent toujours la donne mais n'est-ce pas aussi là un plaisir que de se laisser porter par de nouvelles intentions ?

Par principe ce festival dédié aux premiers albums n'a donc pas de tête déjà couronnée, aussi le choix peut sembler un peu délicat pour déterminer quel jour venir aux Primeurs plutôt qu'un autre, à moins bien sûr de venir tous les soirs, ce qui semble l'attitude la plus efficace.

les premiers noms

desmond myers
soul charnelle

silly boy blue
pop bleue

gaspar claus*
cello fan

gisèle pape*
poésie bricolée

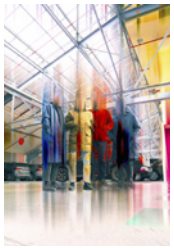

magenta*
poésie électro

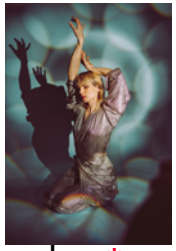

prudence*
pøp synthétique

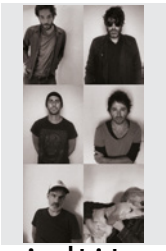

animal triste
rock contrarié

theodora
pop de synthèse

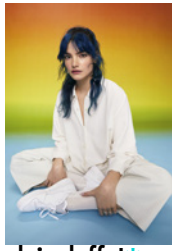

claire laffut*
pop espiègle

lulu van trapp
pop foutraque

crimi
raï sicilien

alban claudin*
pianiste pluriel

noé preszow
chanson nerveuse

P.R2B diseuse de grandes aventures

bruit
atmo rock

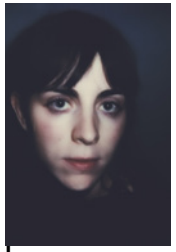

lonny
pépites folk

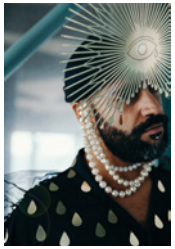

aurus
musique en réunion

**uniquement à massy*
**uniquement à castres*

suite de la programmation et billetterie à venir

infos pratiques

Programmation
Christian Maugein : directeur de Paul B
François Beaudenon : directeur adjoint de Paul B (91)
Olivier Nicaise : directeur du Bolegason (81)

Service Presse
Marie Britsch, service de presse
mariebritsch@gmail.com
06 09 95 36 02
www.mariebritsch.com

4/5/6 NOV

3/4 5/6 NOV

castres

Lo Bolegason - Passage Claude Nougaro,
81100 Castres / 05 63 62 15 61

billetterie

En prévente billet 1 soirée : 18€ (plein) / 16€ (réduit)

Sur place billet 1 soirée : 20€ (plein) / 18€ (réduit)

Forfaits 2 ou 3 soirs : 30€ / 42€

Billetterie en ligne sur : www.lesprimeursdecastres.fr
ou réseaux de vente habituels (avec frais) ou sur place
ou par téléphone.

contacts

Presse locale et communication : Sylvie de Sousa
communication@bolegason.org / 05 63 62 15 67

Accréditations professionnelles : Mélissa Dejean
assistante.direction@bolegason.org / 05 63 62 15 65

massy

Paul B - 6 allée de québec, 91300 Massy
01 69 75 12 80 / contact@paul-b.fr

billetterie

Billet 1 soirée : 20€ (plein) / 14€ (tarif pro)

Forfaits 2, 3 ou 4 soirs : 36€ / 48€ / 56€

Billetterie en ligne sur : www.lesprimeursdemassy.fr
sur place, par téléphone ou dans les points de vente habituels.

contacts

Partenariats nationaux et communication :
Gwenn Palau gwenn@paul-b.fr / 01 69 75 12 83

Accréditations professionnelles :
Magali Le Ny le.ny@paul-b.fr / 01 69 75 12 85

Le Crédit Mutuel donne le LA